

# VILLE STORICHE e Groane

**I LET (Landscape Expo Tour) sono circuiti ad anello pensati nel 2015 per far conoscere il territorio attorno all'area Expo.**

Il progetto dei LET era stato promosso da Fondazione Cariplo e sviluppato da AIM con Land Milano, con il patrocinio di Expo 2015, in collaborazione con i comuni interessati, con il Consorzio Villoresi e il sistema dei Parchi.



LIVELLO: FACILE



PERCORSO IN BICI



2H CIRCA più soste



18 KM



e\_pic\_land



@epicland.pic



Segui le frecce che troverai lungo il percorso!

1



**PARTENZA:** stazione FN di Garbagnate Milanese Parco delle Groane

2



Si pedala lungo l'alzaia del Canale Villoresi per 2 km e si arriva alla Fornace Parodi

La Fornace Parodi rappresenta un classico esempio di vecchio forno Hoffmann, il forno inventato dall'ingegnere Friedrich E. Hoffmann nel 1853, con le camere di cottura a bocche laterali e la ciminiera.

3



Si raggiungono Villa Ponti, il parco Po degli Occhi e Villa Verzolo Monzini a Senago (3km)

Villa Ponti, la cui costruzione risale ai primi del '900, è in stile neogotico ed è circondata da un vasto parco, in cui sono presenti i ruderi di una torre di epoca viscontea.



Villa Verzolo Monzini sorge in posizione centrale rispetto al nucleo originario di Senago. Impostata su due piani, mostra a livello strutturale la coesistenza di diversi stili. Ora la villa è sede della biblioteca comunale.

4



Si arriva a Villa Corbella Martinelli Sioli (4km)

Villa Sioli, di origine seicentesca, passò dai Corbella ai Martinelli, poi agli arcivescovi di Milano e quindi ai Sioli, fino a divenire comunale.

5



Si prosegue in territorio di Senago e si raggiungono la chiesa di San Bernardo e la Villa San Carlo Borromeo (5km)

La splendida villa si rifà al barocco lombardo e si presenta come un elegante complesso monumentale. Quella che ci appare ora fu inizialmente un modesto castello acquistato nel 1630 dal cardinale Federico Borromeo.



6



Si riprende ora l'alzaia del Canale Villoresi e si giunge a Pinzano, alla chiesa dei Santi Cosma e Damiano (6km)

La chiesa ha un impianto basilicale a tre navate, divise in quattro campate con volta a botte unghiate, di stampo neoclassico, risultato di trasformazioni e ampliamenti avvenuti dal XVI al XIX secolo.

7



Si rientra all'interno del parco delle Groane in prossimità dell' Azienda Agricola La Quercia in territorio di Limbiate (7km)

8

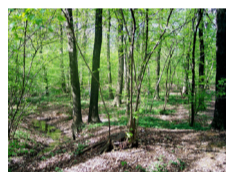

Percorsi 10 km dalla partenza, si attraversa l'area di interesse naturalistico del bosco di Cesate

Il comune di Cesate è coperto per più del 60% del suo territorio da verde. La sua ricchezza maggiore è la Pineta, voluta da Maria Teresa d'Austria affinché gli alberi ad alto fusto arricchissero il suolo.

9



Si arriva al Centro storico di Cesate e si raggiunge il villaggio INA Casa (11km)

Il complesso di abitazioni, destinate a operai e impiegati, nasce negli anni 1952-1956 da un gruppo di architetti composto da Franco Albini, Gianni Albricci, BBPR, Enrico Castiglioni e Ignazio Gardella, che lo disegnarono ispirandosi ai principi della città-giardino di matrice razionalista. È organizzato principalmente in nuclei di case a schiera riunite in gruppi di circa duecento abitanti. L'intero villaggio è improntato al recupero delle tradizioni costruttive lombarde.

10



11



Si attraversa la pineta del Parco delle Groane in prossimità dell'Ospedale Salvini (16km)

12

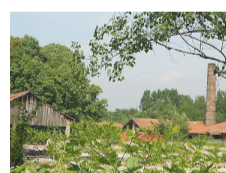

Percorsi 17 km si arriva alla fornace Maciachini e alla fornace Fusi nel territorio di Garbagnate Milanese

1



Infine dopo 18km si chiude il percorso ad anello tornando alla stazione FN di Garbagnate Milanese Parco delle Groane.

Con il contributo di

